夕刊
臺灣日日新報
三月十六日

帝都歡迎の嵐の中を 張大使一行けふ入京

東京驛頭 日滿兩首相感激の挨拶

【東京電話】滿洲國謝恩特派大使張景惠氏一行十九名はけふ十六日午前八時四十五分東京驛着晴れの帝都入りをした、この日東京驛中央口には日滿兩國旗が交叉され、滿洲國留日學生始め都下中小學校の生徒が手に手に日滿國旗をかざして東京驛前からお濠端を日比谷交叉點に至るまで道路兩側に整列し歡迎陣を布いた、午前八時四十五分大使一行が乘せた列車が到着、ホームには東條首相、嶋田海相、東郷外相、八田鐵相、杉山參謀總長、鈴木企畫院總裁以下文武顯官に盟邦中華民國大使、ルーマニア、ハンガリー各公使、獨伊兩國武官などが出迎へ、[illegible]

ついで外相の案内で東條首相と會見、[illegible]かくて大使一行は出迎への人垣に會釋しながら中央貴賓口から[illegible]の自動車で驛前を埋める日滿歡迎陣の中を帝國ホテルに向つた

この日晴れの宿舍に充てられた帝國ホテルでは[illegible]

十七日 午後各大臣訪問[illegible]

十八日 午後一時明治神宮參拜、[illegible]

十九日 午前八時ホテル發[illegible]

二十日 午前八時三十七分東京驛發[illegible]

二十一日 [illegible]

二十二日 午前日滿學生會館[illegible]

二十三日 午前九時三十分宮中に[illegible]

二十四日 午前九時東京驛發西下

南總督參內 一般民情奏上

【東京電話】南朝鮮總督は十六日午前九時三十五分宮中に參內、同十時から表御座所において天皇陛下に拜謁仰付けられ大東亞戰爭下に於ける朝鮮の施政情況並びに一般民情に關し具さに奏上、[illegible]

南總督謹話 本日午前宮中に參內 天皇陛下に拜謁を賜はり半島統治情況特に大東亞戰爭下における民心の動向及び兵站基地としての半島の現情[illegible]

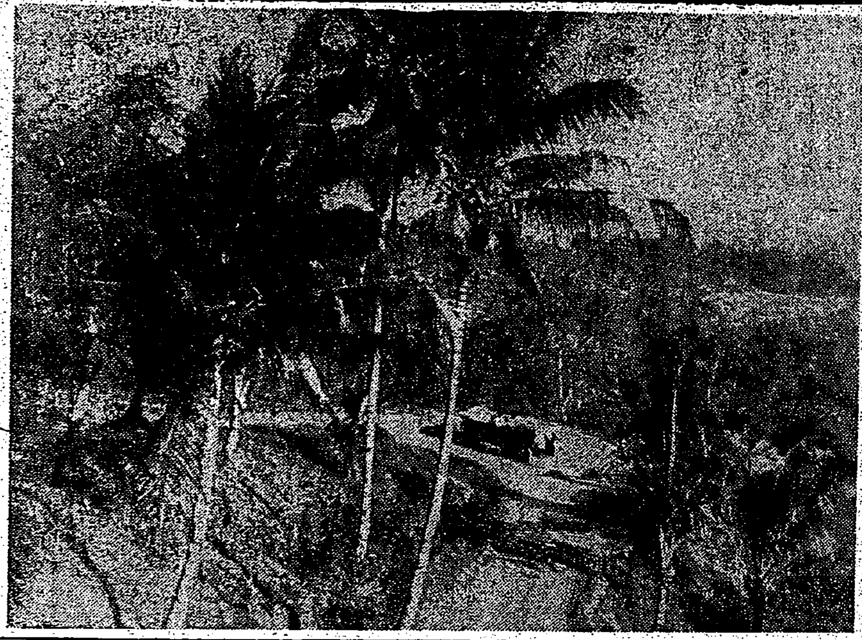

バタビヤ市よりバンドンに至る自動車道路（バンドン附近）

昭南復興の槌音高し

盤谷迄の列車も近く開通

【昭南十五日發同盟】シンガポール陥落後早くも一ケ月[illegible]昭南は十二日大達市長の就任により昭南市政府の成立を見愈々本格的建設の道程に入り[illegible]

戰爭作戰は一段階 建設の大業に着手

國內展望

[illegible]

軍當局の要請

[illegible]

國內態勢整備

[illegible]

ニューギニア上陸軍

ジャングル地帶の敵を猛攻 順調な進擊を續行す

【〇〇基地十六日發同盟】ラエ及びサラモアに上陸した我軍は其後隨所に敵と交戰しつゝ順調に進擊を續けてゐる、シドニーラヂオによればニユーギニア防衞部隊に對する壓迫は日々に加はり[illegible]モレスビーは十五日もまた日本航空部隊の猛襲を受けた

夥しき俘虜鹵獲

爪哇島バンドン地區

【バンドン十五日發同盟】ジャバ島中部から西部へかけての敵俘虜數は現在までに判明せるものバンドン地區約一萬五千、バンドン以西地區約一萬三千、[illegible]

日本軍に對する認識は悉く誤る

メダンの州知事語る

【メダン十五日發同盟】スマトラ島の首都メダンは[illegible]

印度の食糧不安增大

土侯代表と對策協議

【ヴイシー十五日發同盟】アヴァス通信ニュー・デリー電によれば印度政廳では四月六日印度諸州及び土侯代表者會議を開催し[illegible]

無統制な敵の正體

シ島戰の裏面覗く "佛蘭西敗れたり"に彷彿

【昭南十五日發同盟】[illegible]

レイトン中將をセイロン島司令官に

【リスボン十五日發同盟】ロンドン來電によれば[illegible]レイトン中將をセイロン島防衞軍司令官に任命し[illegible]こととなつた旨公表した

ソ聯軍の殲滅は來るべき夏に實現

ヒトラー總統獅子吼

【ベルリン十五日發同盟】[illegible]

われわれ

[illegible]

世界史上

[illegible]

獨軍空輸部隊擴充

春季攻勢の準備

【ストックホルム十四日發同盟】[illegible]

クイーン・メリー號雷擊受け大破か

【ローマ十五日發同盟】ブエノスアイレスよりのイタリア筋報道によれば去る十一日リオデ・ジャネイロを出帆[illegible]に向つた英豪華船クイーン・メリー號（八一、二三五噸）は大西洋上において雷擊をうけて大破したといはれるが右は確實ではない、尚右報道によれば同船は目下フオークランド島に向ひ航行中と言はれる

ドールマン戰死

爪哇の敵艦隊司令長官

【ストックホルム十五日發同盟】ロイター通信ロンドン電によれば過般のジャバ沖海戰當時同方面聯合國艦隊司令長官であつた蘭海軍少將ドールマンは同海戰において戰死したといはれる、ドールマン少將は一、八八八年生れ[illegible]一、九三九年蘭印艦隊司令官に任命されたものである

邦人百五十名更に米國に逮捕さる

【ベルリン十五日發同盟】Ｄ・Ｎ・Ｂ通信マドリード電が傳へる[illegible]サンフランシスコ、ロスアンゼルス、サンディエゴの三ケ所において[illegible]

伊空軍大活躍

【ローマ十五日發同盟】伊軍司令部十五日發表[illegible]

印度英空軍司令官の强がり

【リスボン十五日發同盟】ニューデリー來電によれば印度英空軍司令官[illegible]

須磨スペイン公使伯林へ

【マドリード十四日發同盟】（延着）須磨駐スペイン公使は豫定より一日後れて十四日午後二時[illegible]バロセロナに向け出發した、同公使はバロセロナ經由ローマに赴き同地で堀切大使と打合せの上ベルリンを訪問、大島大使と[illegible]意見の交換を行つた後、[illegible]三日マドリードに歸還の豫定である

萬年筆

タチ式メタル
自動注油方向自在型
積極的噴出注油
一ケ年以上補油ノ要ナシ
高速度機械ニ最適品
高級品
館工作所
大阪市港區築港町
（型錄呈）

胃腸 自力健康器
食慾は進み
身體が肥る
使用は簡單
女も子供も老人も
のぼせ性にも便秘症にも！
八ケ國專賣特許
藥店にあります

NISSEN
☆治療の要諦
化膿菌に對して劃期的治効を謳はれてゐるズルホンアミド劑の撰定に當つては其化學的純度高きものを採る事が治療の要諦であります。
☆ポレオン「日染」
ポレオン「日染」は二基ズルホンアミド劑の純正品にして内服に依り左記諸疾患に對し的確に奏効するのが特徴であります。
適應症
純正二基ズルホンアミド劑
「日染」錠 ポレオン
P-162
日本染料製造株式會社

良藥と實驗錄 無代進呈
光明丸
願成閣

健康化粧が一瓶で
クリームと白粉の兩作用をそなへた便利な健康化粧料
早く、手輕に簡素で美しく
クラブビシンはホルモン、のき・めで素肌から健康にするクリームの役目をもつた上に、白粉の効果を備へておりますから顏にジカにつけるだけで美しい健康化粧が手輕に仕上ります。簡素な身嗜みとして最近好評を得ております。
賣藥部外品
大阪・東京 株式會社 中山太陽堂
クラブビシン
B-N40

皇軍の進駐に歡喜
スマトラのアチエー人たち
全種族擧げ協力誓ふ

【メダン十五日發同盟】十三日我が精鋭○○部隊のメダン無血進駐を最も喜んで迎へたのは過去六十年間オランダの暴政に歎き血みどろの

反抗 を續けて來た北部スマトラ地方のアチエー人たちであつた、アチエー人は剽悍な各民族中最も勇敢なもので、千八百七十五年スマトラがオランダ人の治下に入つて以来絶えず反抗を續けアチエー人の指導者やオランダ將校を暗殺するといふやうな事件が跡を絶たず、[illegible]

小舟 に乘り込みマレー西岸ペナン港よりメダンに向つた、しかし一行は不幸にもメダンでオランダ官憲に捕はれてそのまゝ投獄されたが皇軍の上陸と共に自由の身となり、今後は彼等全種族を擧げて大東亞民族の一員として日本に協力することを誓つてゐる

爪哇島攻略の蔭に
隱れた陸鷲の苦心
○○部隊長現地視察談

【昭南十五日發同盟】ジャバ島攻略の陸軍航空部隊の赫々たる戰果を收め十五日昭南に凱旋した○○部隊長が語る所によれば[illegible]

偉大 な功績の賜物だ、[illegible]

完備 の飛行場があつた、ジャバ島で我部隊の敵機に約二[illegible]

喜びの"靖國の遺兒"
あす・總督、軍司令官を訪問

[illegible]

看護助手 合格者綜合訓練
全島から百名選抜合宿錬成

[illegible]

濠洲の金櫃"サラモア"
九大教授 金平亮三博士に聽く

【福岡本社特電】皇軍のニユーギニア敵前上陸は濠洲並にニユージーランドの運命を決するものとして注目されてゐるがこのニユーギニアへ昭和十二年學術探檢のため向つた九大教授金平亮三博士に皇軍上陸のサラモアに就いて聽けば[illegible]

精神陶冶に"禊"
臺北州皇奉支部で幹部錬成會

[illegible]

臺北市に近く 電氣バス增車

[illegible]

歐米の新動向 講演會を聽講

[illegible]

ニユーギニヤを探る（上）
農林、鑛業の寶庫
"神祕"に包まれた暗黑の大陸

"暗黑大陸"の名に依つて世界探檢家の垂涎の的となつた濠洲北の島ニユーギニアは[illegible]

赤道を境に [illegible]

海風の影響 を受ける[illegible]

栽培を奬勵 [illegible]

我が國から [illegible]

正條密植の督勵に 新竹州係員總出動

【新竹電話】新竹州では本年一期作の增産を[illegible]

壁に刻み込まれた
抑留邦人血涙の文字
蘭貢・インセイン監獄を探る

【東京發同盟】ラングーン十五日[illegible]

暗影 [illegible]

英軍事使節ら慘死
昆明郊外で旅客機墜落

【リスボン十五日發同盟】[illegible]

舞上る砂塵を蹴つて猛進する皇軍部隊
――ビルマ戰線にて――

鬼畜にも等しい
英人の殘虐行爲

【廣東支局發】[illegible]

老獪 [illegible]

親日 [illegible]

婦人 [illegible]

第三種所得等申告 に新竹市民無關心

【新竹電話】[illegible]

機關車脫線

[illegible]

甘藷大量入荷
近く臺北市民の臺所へ

[illegible]

三國志（723）
（赤壁の卷）
吉川英治作　矢野橋村畫

功なき關羽（四）

[illegible]

倦怠・營養・能率
チアミヂン錠
黒田藥品商會

新發見！室内で栽培出來る 一斤百二十三圓の藥草 公定
朝顏は京都が日本一！
京都農園

珠玉インキ

強力ビタミンD.A.臓器ホルモン綜合劑
オオコンリオン
強脳強精
抗病力の強化！若さと元氣
強腦強精への理想的賦活劑としてのオオコンリオンの服用は全身の抵抗力が昂まつて風邪にも負けず常に青年時代の若さと元氣を保持していつも元氣でハリキッテ明朗生活が出來ます。
弱體強化劑
かぜ引き易い人、腺病質兒、試驗期の兒童、體力を酷使する人、産前産後の婦人常に病弱の人、特に大量のA.D.とカルシウムの補給を必要とする人々に絶好の保健劑
學校奉仕品アリ
強力ビタミンD.A.有機カルシウム綜合劑
コンリオン 增血強壯
姙産婦・小兒用
日本水産株式會社

浪花節 維新の歌
三門博
熱演傑作盤
四枚一組 厚紙袋入 七圓十六錢
キングレコード

化膿
疾患
扁桃腺炎 丹毒
外傷化膿 膿瘍
ケンゴール 内服
河原商店

新しい頭痛藥
頭痛に
ルーサ
七包入 三十錢　十三包入 五十錢　二十八包入 一圓
ネオスエー本舗 東京神田アルス藥品部
頭痛もちの方必携

臺灣日日新報
日本夕刊共六頁

我潜艦米西岸に活躍

油槽船(一萬噸級)貨物船(七千噸級)撃沈

桑港沖、メンドシノ近海にて

【東京發同盟至急報】大本營發表(十六日午後三時二十分)米本土西岸方面に作戰中の帝國潜水艦は三月一日サンフランシスコ沖合において一萬噸級油槽船一隻、同二日メンドシノ近海において七千噸級貨物船一隻を撃沈せり

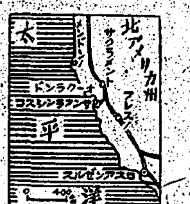

米國の精神的打撃は甚大

【東京發同盟】開戰以來太平洋を越えて長驅五千浬米本土西岸に作戰中の帝國潜水艦は三月一日サンフランシスコ沖合において一萬噸級油槽船、翌二日サンフランシスコ北方のメンドシノ近海で七千噸級貨物船各一隻を撃沈するの赫々たる戰果を擧げた [illegible] 米本土沿岸各方面に出没 [illegible] 二月二十四日夜間カリフォルニヤ州サンタバーバラの軍事施設を砲撃し [illegible] 米國民に與へた精神的打撃は極めて大なるものがあらう

北支蔣共 兩陣營凋落の一途

十二月以降二月迄 莫大なる綜合戰果

【北京十六日發同盟】北支派遣軍では大東亞戰爭勃發後の北支敵情及び十二月以降二月までの綜合戰果を十六日左の如く發表した [illegible]

交戰回數四、七五一 抗戰敵兵力六九四、四〇一 遺棄死體三三、七九六 捕虜一五、〇二六 主なる鹵獲品 迫撃砲八五 重機一四 輕機二〇八 小銃一五、五四八 手榴彈五三、七六三 無電機一一

この期間に於ける我が方の戰死者五九〇柱、赫々たる戰果のかげに [illegible] ものなり

東條首相參内

一般政務を奏上

【東京發同盟】東條首相は十六日午後二時宮中に參內 天皇陛下に拝謁仰付けられ一般政務を奏上し種々御下問に奉答して [illegible] 退下した

張總理等三氏に勳章を贈與

日滿親善の功に依り

[illegible]

滿洲國國務總理大臣 勳一等 張景惠
贈與旭日桐花大綬章
同國交通部大臣 勳二等 阮振鐸
在本邦滿洲國特命全權大使 勳二等 李紹庚
贈與勳一等瑞寶章(各通)

張大使けふ參內

皇帝陛下親書を奉呈

【東京發同盟】[illegible]

在佛武官更迭

【東京發同盟】陸軍中佐 櫻井一郎 [illegible] 佛國在勤帝國大使館附武官補佐官 陸軍中佐 松山直樹 [illegible]

バタビヤ スラバヤ沖兩大海戰の敵聯合艦隊敗戰を自認

英米共同海軍報告

【リスボン十四日發同盟】ワシントン來電によれば英米兩海軍省は十四日バタビヤ沖スラバヤ沖兩海戰の敗戰を自認せる第一次公式共同報告を發表した、その要旨左の如し、二月二十七日及びそれに續く日本軍のジャバ島上陸の數日間におけるジャバ海上の戰鬪に關し今まで判明せる狀況は左の通りである

[illegible]

作戰の拙劣を米各紙は非難

【ブエノスアイレス十五日發同盟】[illegible]

この春教員養成所を巣立つた『教壇の未亡人』八十八名はこのほど靖國神社に亡き夫ど社頭對面を行つた

米の燃料節約強行

相次ぐ油槽船の撃沈に

【ベルリン十五日發同盟】DNB [illegible]

西亞の英國勢力

沒落の暗影は濃厚

【リスボン十五日發同盟】イスタンブール來電 [illegible]

英の蠻行非難の的

佛ペタン主席痛撃す

【リスボン十五日發同盟】[illegible]

クリップス訪印は無效

分裂政治統治今は癌

米紙評

【リスボン十五日發同盟】ワシントン來電 [illegible]

私權の壓迫を解除

比島軍軍政令を發す

【マニラ十六日發同盟】[illegible]

比島國立米穀會社 近く比島側に返還

【マニラ十六日發同盟】[illegible]

興亞同盟を整備

統一要綱案も決定す

【東京發同盟】[illegible]

興亞同盟整備統一要綱要領

[illegible]

獨軍戰況發表

【ベルリン十五日發同盟】獨軍司令部發表 東部戰線 [illegible] 北阿戰線 [illegible] 大西洋方面 [illegible]

人事

[illegible]

今日の府報

[illegible]

結核豫防に パリス

建築科講義録 土木科講義録 帝國工業教育會

文藝 三月號 改造社
★重慶の同窓へ 草野心平
★シンガポール陷落に際して 志賀直哉 谷崎潤一郎
★印度人に愬ふ 野口米次郎
言語政策 座談會

興亞教育 二月號 興亞教育唯一の指導雜誌
支那に於ける教育の現狀
師範學校の改革に就いて
東亞教育の歷史的本則
目黒書店

長篇小說 軍人村長 富澤有爲男著
最新刊 國土を培ふもの 小野田龍彥著
平凡社

鑄物作業全書 日本鑄物協會監修 全十四冊
機械工學必携 電氣工學必携
三省堂

社説

翼贊政治と政黨色の一掃

奉公運動にも此理念は必要

一

內地の大政翼贊運動に、來る四月三十日一齊に施行される衆議院議員總選擧の上に[illegible]

二

[illegible]

三

[illegible]

農村下部組織確立

食糧生產劃期的增强へ

有畜農業推進拍車…松野農務課長抱負を語る

[illegible]

現地經濟機構是正

東印度商業組合を結成

【東京電話】[illegible]

日通幹部異動　山下氏は新潟へ

[illegible]

臺拓最終拂込

倍額增資は今秋中實現

[illegible]

經濟組織全貌調査

東亞研究所積極的に動く

【東京本社特電】南方占領地域における[illegible]

建設的資金增で

組合銀行の預金激增す

[illegible]

食糧管理法施行

米穀局で準備を急ぐ

[illegible]

全島米穀事務所長會議

[illegible]

大東亞戰爭と印度

皇軍に協力獨立へ

（下）東條首相の宣言に信賴…覆面の印度志士力說

自治代償に大虐殺

[illegible]

獨立前夜の印度政情

[illegible]

愛國貯蓄の金字塔

全島民擧げて〝貯蓄運動〟に協力

[illegible]

馬來資源需給現狀

戰火收拾本格的建設へ

【昭南港十六日同盟】マレー半島[illegible]

錫 [illegible]

ゴム [illegible]

精錬所 [illegible]

鐵鋼 [illegible]

マンガン [illegible]

ボーキサイト　ジョホール [illegible]

その他 [illegible]

臺北と近郊を結ぶ

乘合自動車會社創立

[illegible]

林金融課事務官近く上京

[illegible]

油鮫漁獲へ

花蓮港廳の對策

[illegible]

惣田鰹で

家畜飼料を增產

【花蓮港電話】[illegible]

共精共販の動向

高雄州下組合の現況

[illegible]

內外商況（十六日）

株式　全面的下支へ商狀

兜町前場況 [illegible]

兜町後場況 [illegible]

東京短期後場 [illegible]

大阪短期日歩 [illegible]

大阪短期後場 [illegible]

大阪短期前場 [illegible]

東京長期後場 [illegible]

東京國債前場 [illegible]

東京銀行實株 [illegible]

生絲況　橫濱生絲前場 [illegible]　橫濱生絲後場 [illegible]

食慾を振はす　タカヂアスターゼ　三共　SANKYO　30錠40 14瓦.85 ●地區を除く　東京市日本橋區室町　三共株式會社

ライトインキ　天下一品！一家一瓶！　十二月八日！あの感激を永久に……

販賣　わかもと本舖
國民よ　今だ
國民體位向上劑　エーデー
を服め　吾が農林省水產試驗場が創製し
わかもと　その販賣の任に當る　ビタミンA・D＋B2＋ホルモン＋造血素＝全肝臟天然劑
よく結核・虛弱・貧血・疲勞に　卓効を奏す

スルフォンアミド劑の大量療法に！
靜脈用　注射液　ポンジール

本劑は一回〇・六瓦－一・〇瓦の大量を靜脈內に注入し得るが故に內服スルフォンアミド劑の企及し得ざる効果を期待せらる。
適應症　急・慢性尿路疾患、丹毒、敗血症、中耳炎、膀胱炎、腎盂炎、產褥熱、其他化膿性諸疾患に賞用せらる
包裝　一號（5%10c.c.）5管入 10管入 50管入　二號（10%10c.c.）5管入 10管入 50管入
製造元　東京市日本橋區本町二丁目　萬有製藥株式會社

能率をあげる！
……には胃腸を丈夫にし疲勞の恢復を早めること…この目的に食後々々に數錠づつエビオス錠の連用が効果的とされてをります……
食慾、消化、便通の異常を矯正し、食物を完全に營養同化するので、健康は確保され、活動力を旺盛にします
三〇〇錠　一〇〇〇錠
發賣元　大日本麥酒株式會社　一手販賣　東京・大阪　田邊商店
エビオス錠

夢は早くも九段の杜
靖國の遺兒近く上京
けふ總督、軍司令官を訪問

[illegible]

臺北神社参拜の後宅（前列左より…）會館別館にくつろいだ五遺兒

紺田准尉の英靈
無言の凱旋

【花蓮港電話】大東亞戰爭に赫々たる武勳を樹て花と散つた花蓮港出身の勇士故陸軍准尉紺田勇雄氏の英靈は十六日午後二時半遼嵌に護られて懷しの故郷へ無言の凱旋をなし出迎へ… [illegible]

部下の靈罩る魚雷
潜水艦の偉勳の蔭にこの美談
見事倒敵

【東京發同盟】○○基地にて十五日大谷海軍報道班員發　ハワイ沖海戰に於て米艦隊を撃滅せしめたわが潜水艦の偉勳の蔭に… [illegible]

新鮮な野菜類は… [illegible]

日の丸の旗を振つて我が宣撫班を歡迎する部落民達——マニラ戰線にて

生々しい前線の音を錄音
南方派遣軍報道部錄音班員歸る

[illegible]

[illegible]

總督夫人の
一致結束、堅き決意
寄附に桔梗倶樂部員感激

[illegible]

しづ夫人談

[illegible]

山本事務總長談

[illegible]

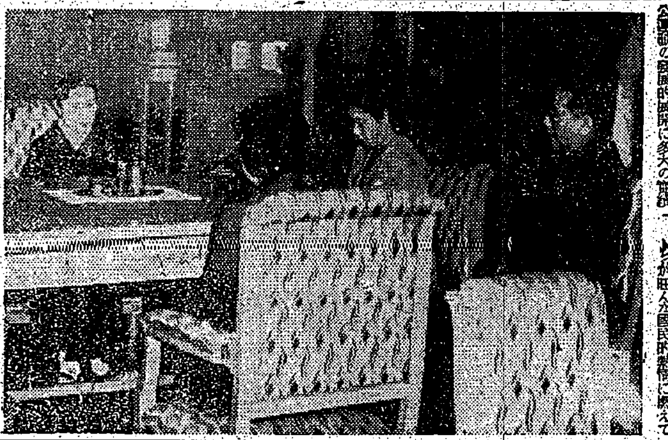

米の抑留邦人
一部氏名判明

【東京發同盟】米國における抑留邦人氏名に關し十六日ジュネーブ國際赤十字委員會より外務省宛通報があつたが今回判明せる氏名は… [illegible]

忠烈九軍神を敬慕
海軍武官府に弔慰金殺到

[illegible]

皇奉花蓮港廳市郡支會推進員錬成會
きのふ第一日終了

[illegible]

時局講演會
十八、廿日兩日　市民講堂で

常會便利に照内末

[illegible]

皇國青年の誇り高く
きのふ勤報青年隊臺北訓練所退隊式

[illegible]

一石二鳥の古鐵回收
總督官邸の鐵扉を獻納

[illegible]

"母は獨り銃後固めむ"
『軍國六十路の母』健氣な心情

[illegible]

三輪知事蘭陽方面の正條密植狀況を視察

[illegible]

入場者約十三萬餘
大東亞戰爭戰利品展大好評

[illegible]

少年乘馬練習生を募集

[illegible]

溢るゝ幼い兒童の純眞
皇軍將兵慰問金 ㉟
本社受付分（第四報）

[illegible]

累計金二十九萬四千六百三十三圓五十五錢也

兵隊さん有難う
園兒たち白衣の勇士を慰問

[illegible]

汕頭の同胞から羅災民に救護金

[illegible]

麗しの花賣娘
賣上げ金を獻金

[illegible]

臺北州第一選擧區近く民選議員選擧

[illegible]

皇奉臺東廳支部青訓に徹底的訓練

[illegible]

臓病にワカ末

ラジオ

[illegible]

ヨイコドモに豆グラフ
第一號近く發賣

[illegible]

体位向上 元氣で愛賞 ますらを

超短波治療器
本社の出張所が小賣の店を開きましたゼヒ御用命願ひます……
臺北販賣所 アコマ

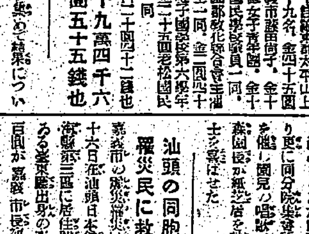

信生堂藥舖

カゼイン ガンマー
任倉作郎商店

岡田長七商店

今日の映畫
芳乃館 / 大世界館 / 國際館 / 第二世界館 / 新世界館

債券 株式
富榮證券時報
富榮證券株式會社

內科 小兒科 X線科 四方醫院

內科 小兒科 呼吸器病科 レントゲン科 淺井病院

辯護士 鰍澤榮三郎

クスリなら化粧品も 東京堂藥局 台北市建成町三ノ 電話六四〇五番

第四回株金拂込公告
一、拂込金額 壹株ニ付金拾貳圓五拾錢也
一、拂込期日 昭和十七年四月一日
一、拂込金取扱所
昭和十七年三月十七日
臺灣拓殖株式會社

第貳回決算公告
臺灣紙業株式會社

第二回決算公告
朝日興業株式會社

解散公告

案內

素晴しい資源包藏 全住民皇軍に感謝協力

從軍記者座談會 忍苦の進擊續く緬甸作戰

美の街蘭貢

【ラングーン特派員】ビルマ作戰は遂に首都ラングーンを攻略した、國軍緬甸進攻以來約四箇月に亙る忍苦の進擊であつた、山・河の進擊するこの感激に從軍した記者の座談會…(三)…

やつぱり米と鹽が大切

C ここでも食料がなくなつて○○部隊以下バナナの木の芯をくつて食糧にしたがバナナの木の芯はすつぱいやうなえぐいやうな風味のあるものだ、川には鰐がゐるかも知れず部隊が毎日と一緒に泳いで渡つたが見てゐるとはらはらした

H 僕は山地部隊について約十日山ばかり歩き一日に十五里の距離でビルマとはジャングルと水田ばかりぢやないかと思つてゐたが、內地にゐる時はビルマにはおいしい果物があつて椰子の實、椰子を割してなど殊にロマンチックに想像してゐたが自分の步いたところにはそんなものはなく野菜類も手に入らなかつた、ただ敵の大部隊を殲滅するとその後には美味しい食料品の山を敵さんがおいて行つてくれ、チーズだのバター、ミルクだの內地ではとてもお目にかかれない御馳走に腹をこしらへ喰た、しかしミルクやバターではやつぱりだめだ、兵隊さん曰く「こんなものを食べてゐるから馬が力がないのだ」須らく米と鹽だ」と

L 僕もラングーンに來るまでに人口千以上の都會を通つたことがない、兵隊さんの服は破れ靴も穴だらけだ、ところがやかましい部隊で敵兵のシャツやズボンの利用は絕對に許さなかつた

援すを忘れて見惚れる

A 元來の途中で感じたことは支那兵が徹底的に[illegible]

B [illegible]

M それは君が研究が足らぬからだ、女のまいてゐるサロンには[illegible]

生命よりも無電機

D 無電機を持つて行軍する苦心は人一倍の辛さだ、まさに命から二番目、否命より無電機、そんな事で、何度泥河に落ちたか知らない、[illegible]

H 戰況の[illegible]

E ところがその[illegible]

O シッタン以西の[illegible]

E [illegible]

米はふんだんにある

E ビルマの田舍を步いて一番感じたのは米の多いことだつた、[illegible]

D そうだ、僕はペグで[illegible]

英壓制の反動爆發 佛教の國・美人の國に驚く

A 一般ビルマは佛教の國だ、ビルマ人のお寺と僧侶を尊敬することは想像以上だ、寺院の境內に入るには靴を脫ぐ、最も大抵のビルマ人は裸足だがね

K ビルマの娘は美しいな、僕の[illegible]

O ビルマは有名な美人國だそうだが、僕はまだ[illegible]

H そうだ、僕がペグの手前で[illegible]

I ビルマ人の皇軍に對する協力[illegible]

L 兎に角ビルマ人は男女とも日本人に實によく似てゐるね

B わが皇軍と云へばモールメイン[illegible]

K 義勇軍の幹部達は二十、三十臺の靑年で日本で教育を受けた連中が多いが、人格風采共に實に立派なもので日本の明治維新の志士を思はせる様な人物だ、[illegible]

獨立義勇軍活躍 住民は皇軍の進擊理解

J ビルマ作戰の特徴の一は獨立義勇軍B・I・Aの活躍でその活躍は今までになく表面に出てゐた、[illegible]

E タボイ市內の治安はわが軍の[illegible]

H メソードからパアンの間を一人の一等兵が十五頭の牛車に食糧を一ぱい積んでなんの恐ひもなく運んできたが、[illegible]

C このやうにビルマ人が皇軍に協力する一の理由は從來の英國の壓政によるものだな

L [illegible]

N [illegible]

(寫眞はビルマ娘の花嫁姿)

ラングーンの風景

H ラングーンはどうだ(一同)いいねわれわれが想像してゐたより遙かに素晴らしい街だよ

I 長い行軍を終つてラングーンの一角に入つた時、[illegible]

J [illegible]

K [illegible]

L ラングーンは[illegible]

M 確かにラングーンは英人の街であり英人の[illegible]

今後のビルマ

A [illegible]

軍國の家が奏でる"戰捷の春"に獻金美談

獻金をめぐる幾多の佳話はあつてもこれは軍國の父が征途にある二人の息子から"お父さん[illegible]"[illegible]

坂口知事も出動 高雄州で農業報國運動

【高雄電話】高雄州では[illegible]

獻金て皇軍へ感謝 馬公警補府扱(2)

國防獻金 [illegible]

宜蘭軍事講演盛況

【宜蘭電話】[illegible]

馬公軍事援後會總會

【馬公電話】[illegible]

經濟警察 臺中州警察部で

【臺中電話】[illegible]

臺南皇奉青年訓練終る

【臺南電話】[illegible]

【羅東電話】[illegible]

"忘れ得ぬ日"の感激 羅東曙國民校兒の日參 武運長久を祈願

[illegible]

戰捷演奏會 臺中・軍人家族慰問

【臺中電話】[illegible]

山下氏の講演盛況を極む

【臺中電話】[illegible]

演劇挺身隊 臺東廳下で公開

【臺東電話】[illegible]

看護助手 臺南第一班講習修了式

【臺南電話】[illegible]

高雄で產組職員を鍊成

【高雄電話】[illegible]

熊谷氏來屛

【屛東電話】[illegible]

甘蔗螟蟲驅除 高雄蔗作懇談會

【高雄電話】[illegible]

高雄の鶴丸氏恤兵獻金

【高雄電話】[illegible]

臺中州水產會總代會

【臺中電話】[illegible]

愛の赤道(13)

竹田敏彥 作 / 都竹伸一 畫

陸と日向(六)

[illegible]

胃腸病 肺患 肋膜 の赤舌療法

[illegible]

明るい顏! 元氣な顏! 日本の青年こそ[illegible]
日本橋 柳屋本店

エムサン
正しき月經促進新藥
月經不順 月經異常 月經過少 無月經

らい病新治療劑
[illegible]
高木化學研究所

若さを失ふな
戰は長期戰だ 大東亞の建設に 生き生きと 若く潑剌と
丹項チック

海員養成所生徒募集
日本海員掖濟會橫濱普通海員養成所

吉村右一商店
短期・長期・賣物
東京日本橋區

病毒で苦しむ人へ 百名限り無料で親切に
[illegible]

校外生募集 新制電氣講義
[illegible]
電機學校

月おくれ雜誌販賣店 募集
日本高等鐵道學校
東京市杉並區方南町一二〇

新株式第二回拂込公告
日本アルミニウム株式會社

株式名義書換停止公告
日本アルミニウム株式會社

林兼の强力ビタミン劑
ビタドール
體を丈夫にするA・D劑
厚生省 東京衛生試驗所 檢定證明
長期戰に耐へ! 病魔を擊滅せよ!
疲勞恢復の秘訣! [illegible]
感冒豫防に・虛弱兒・產前産後に・視力減退・骨軟化症等……

パピリオクレーム

優レタ殺菌清掃力!
口腔の隅々まで汚れや細菌を吸着清掃して清新爽快な氣分にする
他品の半量で足る經濟品! 齲齒の豫防に 齒齦の强化に
JINTAN'S
齒磨 仁丹の歯磨